

Atlas Controle

Chaussée De La Hulpe 181 box 1
1170 Brussels

VERSLAG VAN ONDERZOEK: ELEKTRISCHE INSTALLATIE

Verslag Nr:

25.426

Datum van bezoek:

01-06-2023

Plaats van het onderzoek:

Geraardsbergsestraat 1 Ninove 9400

Testeur d'installation:

Inspecteur:

Amin Wehbe

Aard onderzoek:

Controlebezoek (Livre 1 6.5)

TI-023/6074018

De datum van opstelling:

V1 06-06-2023 12:04:49

Volgend controlebezoek:

01-06-2024

Algemene gegevens

Adres van de installatie

Gebouw

Eigenaar

Adres van de eigenaar

Installateur

Geraardsbergsestraat 1 Ninove 9400

Niet-huishoudelijk gelijkvloers handelspand

Eigenaar Geraardsbergsestraat 1 - 9400 Ninove

Geraardsbergsestraat 1 Ninove 9400

Gegevens verdeler

DNB

Fluvius

Nummer teller

4260795

EAN code

Meter/bord verbinding

XVB 3X10

Net spanning

3 x 230 V

Maximum beveiliging

40 A 3P

Onderzoek

Schémas/plans

NOK

Equipotentiale verbindingen

OK

Fundamenten

vóór 81

Elektrische installatie

vanaf 81

Beschrijving van de installatie

Voir photo

Centraal verdeelborden

1

Hoofd differentieelschakelaar

300mA - 40A - type A

DK Test van DSR

OK

ΔI_n

OK

Controle van de staat

NOK

Opgesteld materieel

OK

beschermingsinrichtingen tegen directe aanraking

NOK

beschermingsinrichtingen tegen indirecte aanraking

NOK

beschermingsinrichtingen tegen overstroom

OK

Type aardelektrode

Aardingslus

Weerstand aardelektrode (Ω)

0

Isolement ($M\Omega$)

35

Atlas Contrôle

Chaussée De La Hulpe 181 box 1

1170 Brussels

Opmerkingen

Het is niet uitgesloten dat bij een nacontrole bijkomende inbreuken worden vastgesteld bij voorleggen schema's..

Besluit

BESLUIT : NIET CONFORM

De elektrische installatie voldoet niet aan de eisen van Boek 1 van de AREI (Koninklijk Besluit van 8/09/2019: C-2020/30795 + C-2020/30794) betreffende elektrische installaties met lage en zeer lage spanning. Een extra inspectie moet worden uitgevoerd door Atlas Contrôle vóór 1 jaar.

De werkzaamheden die nodig zijn om de tijdens het inspectiebezoek geconstateerde inbreuken ongedaan te maken, moeten onverwijld worden uitgevoerd en alle passende maatregelen moeten worden genomen om ervoor te zorgen dat de inbreuken, in geval van voortzetting van de exploitatie van de installaties, geen gevaar voor personen en goederen opleveren.

Handtekening van de inspecteur

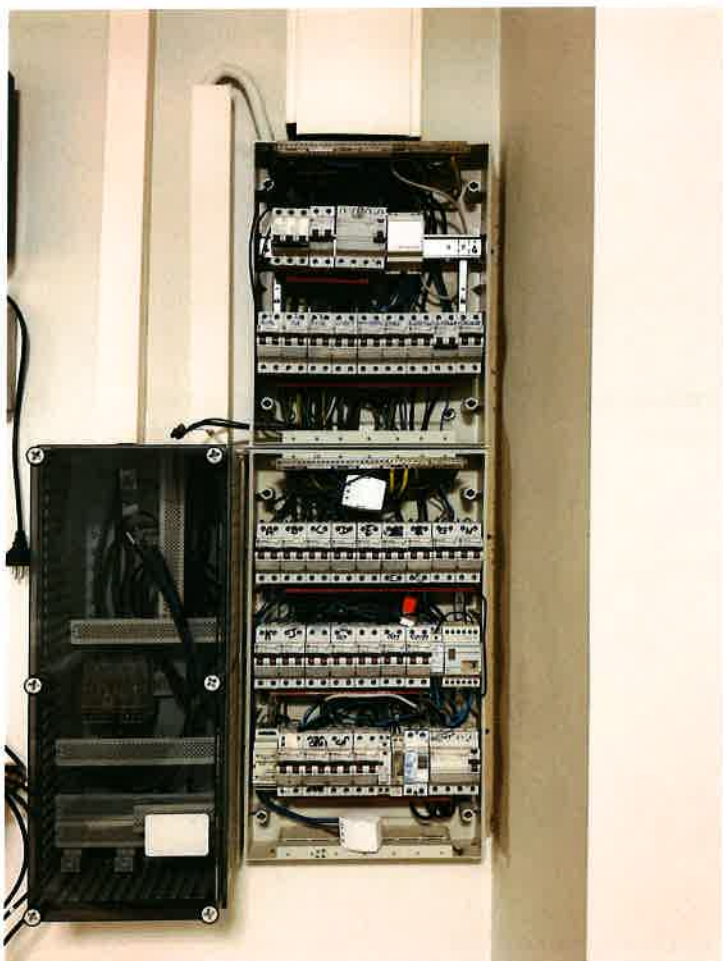

Verdeelborden 1

Lijst inbreuken

Bewoordingen

Paragraaf



Atlas Controle

Chaussée De La Hulpe 181 box 1

1170 Brussels

Bewoordingen

Paragraaf

Een demonteerbaar aansluitstuk (aardingsonderbreker) dient aangebracht te worden in de aardgeleider teneinde de meting van de verspreidingsweerstand mogelijk te maken.

Eendraadsschema('s) van de installatie is (zijn) te voorzien.

B1: 3.1.2.; 9.1.1; 9.1.2; B3: 3.1.2.

Situatieschema('s) van de installatie is (zijn) te voorzien.

B1: 9.1.2.

Het schakelbord dient vervangen te worden, de beschermingsgraad tegen rechtstreekse aanraking is onvoldoende.

B1: 5.3.5.1.; B3: 5.3.5.1

Wij raden u aan de niet gebruikte leidingen te verwijderen.

De leiding(en) is (zijn) te bevestigen met aangepaste bevestigingsmiddelen.

B1: 5.2.2.; 5.2.9.5.; B3: 5.2.2.;
5.2.10.4.